

Ferienwohnung mit Charme Rendeux "Wez de Chéon"



Steinhaus mit Charme, freistehend,
2 Stockwerke, eigener Eingang, in/auf:
Anwesen mit Charme

Rahmen : rustikal, still

Gästekapazität : **16 Person(en)**

Schlafzimmer : **5**

Zimmer : **10**



Charmance
Meublé de Tourisme (3 Sterne)

Rendeux - Provinz Luxemburg - Wallonien

Belgien

Buchung : +32 (0) 2 3 58 33 38 (Belgien)

Anzeige Nr. 8359

www.ihacom.ch

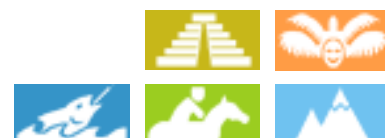

Internet
Holiday
Ads



Internet
Holiday
Ads



Ferienwohnung mit Charme



Steinhaus mit Charme, freistehend, 2 Stockwerke, eigener Eingang, in/auf: Anwesen mit Charme

- Ideal für Familiengruppen, große Familien
- Ausblick : Panorama, freier Ausblick, ohne Visavis, Gebirge, Wald, Fluss
- Rahmen : rustikal, still
- Ausrichtung : Süd-Westen

Extras

- Parkplatz :
Unüberdachter Parkplatz : 10 auf Grundstück

Besondere Vorzüge :
Direkter Zugang zum Strand



Gesamtansicht

Umgebung & Lokalisierung

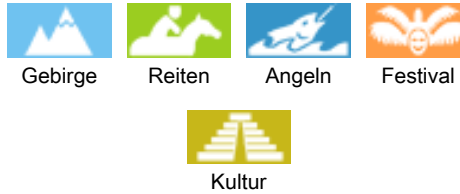

Freizeitaktivitäten

- Aktivitäten weniger als 20 km /12 Meilen entfernt :

Baden, Kanu/Kajak, Canyoning, Rafting, Golf, Reitschule, Spazierweg, Strandweg/Waldweg, Wandern, Klettern, Mountainbike (Strecke), Drachenfliegen, Parascending, Pferdeausritt, Minigolf, Inlineskaten/ Rollschuhfahren (Parcours), Skateboard (Halfpipe/Ramp), Bowling, Basketball, Volleyball, Fischen, Angeln

- Betreute Aktivitäten :

Reitschule

- Attraktionen und Entspannung :

Nachtclub, Restaurant, Kino, Park und Garten, Vergnügungspark, Zoo/Tierpark, Naturreservat, Ausstellungszentrum, historische Sehenswürdigkeit, Museum, Festival, Antiquitäten & Trödel, Weinkeller und Weindegustation, natürliche Bäder, Beautycenter, Biobauernhof

Umgebung

- Örtlichkeit :

- Kiesstrand 100m
- Öffentliches Schwimmbad 10km
- 18-Loch-Golfplatz 15km
- Stromschnelle 100m
- Fluss 100m
- Wald <50m

- Annehmlichkeiten :

- Dorfzentrum 800m
- Stadtzentrum 2km
- Bushaltestelle 800m
- Fahrrad-/Mountainbikeverleih 1km
- Bootsvermietung 7,5km
- Bäckerei 1km
- Feinkosthändler 1km
- Ortliche Geschäfte 1km
- Supermarkt 1km
- Friseursalon 1km
- Post 1km
- Bank 7,5km
- Geldautomat 7,5km
- Apotheke 1km
- Arzt 1km
- Krankenhaus 15km



Ansicht Grundstück



Gesamtansicht



Fassade

Exterieur

- **Grundstücksfläche :**
2 ha
- **Außenanlage :**
Terrasse 90m², überdachte Terrasse 32m²,
Gartenhäuschen
- **Äußerer Rahmen :**
Privater Hof 300m², eingezäuntes Grundstück
1 ha, Garten 1000m², Landschaftsgarten
1000m², Rasen > 1000m², bewaldeter Park
1 ha, Wald 1 ha, Fluss
- **Außenausstattung :**
Grill, Gartentisch(e), 25 Gartenstuhl/-stühle



Ansicht Grundstück

Interieur

- **Maximalbelegung :**
16 Person(en) - 16 Erwachsene(r)
- **Wohnfläche :**
250m²
- **Raumaufteilung :**
10 Zimmer, 5 Schlafzimmer, 2 Badezimmer,
2 WC, Wohnzimmer 50m², Salon 20m²,
große separate Küche, Innenhof
- **Schlafplätze :**
16 Einzelbett(en), 4 Stockbett(en), 1
Babybett(en)
- **Komfort :**
Kamin, Internetzugang, Wi-Fi (drahtloser
Internetzugang), Kleiderschrank, Garderobe,
elektrische Heizung, Holzofen, Glaswand,
Vorhänge, Doppelverglasung
- **Haushaltsausstattung :**
Geschirr/Besteck, Küchenutensilien, elektrische
Kaffeemaschine, elektrischer Wasserkocher,
Küchenmaschine, Crêpière, Raclette-Grill,
Elektroherd, Herdplatten, Ofen, Mikrowelle,
elektrische Fritteuse, Kühlschrank, Gefrierschrank,
Waschmaschine, Staubsauger

Service

- **Wäsche :**
Bettedecke(n), Kissen
- **Haus :**
Endreinigung gegen Aufpreis (+90CHF *),
Garten-/Poolpflege, Parkplatz

Praktische Infos

- **Praktische Infos**
Kinderfreundlich
Vor Ort anwesend : Haustiere
Mobilfunknetz
Wasser : heiß/kalt
Stromspannung : 220-240V / 50Hz
Stromversorgung : Netz



Ansicht Grundstück

Fotoalbum - 1



Gesamtansicht



Ansicht Grundstück



Gesamtansicht



Fassade



Ansicht Grundstück

Fotoalbum - 2



Ansicht Grundstück



Wohnzimmer



Wohnzimmer



Salon



Salon



Kochecke



Kochecke



Schlafzimmer



Schlafzimmer



Schlafzimmer

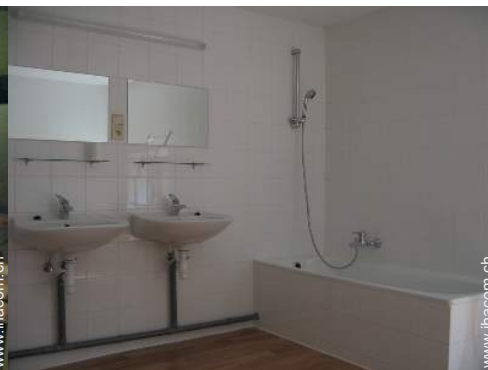

Badezimmer

Fotoalbum - 3



Dekoration



Ansicht Süden



Blick auf Fluss



Ansicht Nord-Osten



Ansicht Nord-Westen



Panorama



Winter



Panoramaausblick



Panorama



Panorama



Ausblick Garten/Park



Winter

Lokalisierung & Anfahrt



GPS-Koordinaten in Graden, Minuten, Sekunden:
Breitengrad 50°14'43"N - Längengrad 5°30'0"O ([Unterkunft](#))

Adresse

→ rue de l'Ourthe, 24
6987 Rendeux

• Autobahn (Ausfahrt) E 411

→ Marche en Famenne, Provinz Luxemburg, Wallonien, Belgien
→ Entfernung : 15km
→ Dauer : 15'

• Autobahn (Ausfahrt) A 26

→ Manhay, Provinz Luxemburg, Wallonien, Belgien
→ Entfernung : 30km
→ Dauer : 30'

• Bahnhof Melreux Hotton

→ Melreux, Provinz Luxemburg, Wallonien, Belgien
→ Entfernung : 10km
→ Dauer : 15'

- Hotton : Entfernung : 7,5km
- La Roche en Ardenne : Entfernung : 7,5km
- Durbuy : Entfernung : 20km

Kontakt

Name	Herr und Frau BEDORET Benoît
Adresse	3 avenue des Anémones
Stadt	1640 RHODE-SAINT-GENÈSE
Land	Belgien
Telefon	+32 (0) 2 3 58 33 38 (Belgien) Von 09:00 AM bis 10:00 PM (GMT/UTC)
Mobil	+32 (0) 4 75 50 18 52 (Belgien)

Gesprochene Sprachen



Ferienwohnung mit Charme
 Provinz Luxemburg - Wallonien
 "Wez de Chéon"

8
 Buchen

Verfügbarkeitskalender - ab : Mai 2012

Mai	Di	Mi	Do	Fr	Sa	So	Mo	Di	Mi	Do	Fr	Sa	So	Mo	Di	Mi	Do	Fr	Sa	So	Mo	Di	Mi	Do	Fr	Sa	So	Mo	Di	Mi	Do	
2012	1	2	3	4	5	6	7	8	9	10	11	12	13	14	15	16	17	18	19	20	21	22	23	24	25	26	27	28	29	30	31	





Jun	Fr	Sa	So	Mo	Di	Mi	Do	Fr	Sa	So	Mo	Di	Mi	Do	Fr	Sa	So	Mo	Di	Mi	Do	Fr	Sa								
2012	1	2	3	4	5	6	7	8	9	10	11	12	13	14	15	16	17	18	19	20	21	22	23	24	25	26	27	28	29	30	

Jul	So	Mo	Di	Mi	Do	Fr	Sa	So	Mo	Di	Mi	Do	Fr	Sa	So	Mo	Di	Mi	Do	Fr	Sa	So	Mo	Di							
2012	1	2	3	4	5	6	7	8	9	10	11	12	13	14	15	16	17	18	19	20	21	22	23	24	25	26	27	28	29	30	31

Gebucht

Monat : Vor >>

Miettarife - Steinhaus mit Charme - 16 Person(en)

Tarife	Nacht	Wochenende	Woche	2 Wochen	Monat
 Nebensaison	-	619CHF * (Freitag)	679CHF * (Freitag)	-	2720CHF * (Freitag)
 Übergangssaison	-	721CHF * (Freitag)	601CHF * (Freitag)	1201CHF * (Freitag)	2402CHF * (Freitag)
 Hauptsaison	-	685CHF * (Freitag)	961CHF * (Freitag)	1922CHF * (Freitag)	3844CHF *
 Feiertagsangebot	-	961CHF * (Freitag)	-	-	-
 Sondersaison	-	685CHF *	961CHF * (Freitag)	1922CHF * (Freitag)	3844CHF * (Freitag)

(Anreisetag)

Buchen

Anzeige Nr. 8359

www.ihacom.ch



Internet
 Holiday
 Ads



Internet
 Holiday
 Ads





Gesamtansicht



Fassade



Ansicht Grundstück



Gesamtansicht



Ansicht Grundstück

Buchungskonditionen

• Buchung

- Bezahlung bei Buchung : 50% des Mietbetrags
- Bezahlung des Restbetrags : 1 Monat vor Aufenthalt
- Kautions verlangt : 601CHF *

• Vermietung

- Nebenkosten extra
- Inkl. Kurtaxe
- Endreinigungspauschale extra
- Zuschlag einberechnen für :
 - Tiere

► Buchen

► Vermieter kontaktieren

Nehmen Sie direkten Kontakt mit den Vermietern auf.

www.ihacom.ch

Anzeige Nr.
8359

>> Buchen <<

Kontakt

Name	Herr und Frau BEDORET Benoit
Adresse	3 avenue des Anémones
Stadt	1640 RHODE-SAINT- GENÈSE
Land	Belgien
Telefon	+32 (0) 2 3 58 33 38 (Belgien) Von 09:00 AM bis 10:00 PM (GMT/UTC)
Mobil	+32 (0) 4 75 50 18 52 (Belgien)

Gesprochene
Sprachen



Akzeptierte Zahlungsarten

- Banküberweisung

* Umrechnungskurs (Richtwert) : 100€ = 125.87\$ = 80.11£ = 120.11CHF

Anzeige Nr. 8359

www.ihacom.ch



>> FERIENWOHNUNGEN

Internet
Holiday
Ads



Internet
Holiday
Ads



VON PRIVAT AN PRIVAT