Ferienwohnung Grächen "Silberblick"

Deutscher Tourismusverband (3 Sterne)

Apartment 2. Stock in/auf: Chalet 3 Stockwerke

Rahmen : erholsam, ruhig

Gästekapazität : 5 Person(en)
Schlafzimmer : 2

Grächen - Wallis

Schweiz

Buchung : +41 (0) 33 654 73 64 (Schweiz)

Anzeige Nr. 78203

www.ihacom.ch

Internet Holiday Ads
IHA.com
Internet Holiday Ads
>> FERIENWOHNUNGEN
VON PRIVAT AN PRIVAT

Ferienwohnung

Apartment 2. Stock in/auf: Chalet 3 Stockwerke

- **Ideal für alle Altersgruppen, Familien**
- Ausblick : Gebirge, Wiese, Dorf
- Rahmen : erholsam, ruhig
- Ausrichtung : Süden

Extras

- Parkplatz :

Uberdachter Parkplatz : 1 öffentliche(r)

- Vorzüge :

Skiraum

- Baby-Ausstattung :

Babystuhl, Wickeltisch, Babytopf

Schlafzimmer

Umgebung & Lokalisierung

Gebirge Ski Reiten Angeln

Freizeitaktivitäten

- Aktivitäten weniger als 20 km /12 Meilen entfernt :

Alpinski, Langlauf, Skiwandern, Telemark, Snowboard, Rodeln (Piste), Eislaufen, Baden, Golf, Tennis, Squash, Reitschule, Spazierweg, Strandweg/Waldweg, Wandern, Klettern, Felsenklettern, Mountainbike (Strecke), Gleitdrachenfliegen, Kutschenfahrt, Pferdeausritt, Minigolf, Bowling, Volleyball, Fischen, Angeln

- Betreute Aktivitäten :

Skischule, Kinderskischule, Tennisschule, Reitschule

- Attraktionen und Entspannung :

Bar/Pub, Nachtclub, Restaurant, Park und Garten, historische Sehenswürdigkeit, Museum, Sauna, Türkisches Bad, Beautycenter, Fitnesscenter

Umgebung

- Örtlichkeit :

- Skipisten 1km
- Skilifte 1km
- Eislaufbahn 1km
- Offentliches Schwimmbad 200m
- See 1km
- Wald 500m
- Bergmassiv 1km

- Annehmlichkeiten :

- Kinderbetreuung 200m
- Dorfzentrum 200m
- Bushaltestelle 200m
- Fahrrad-/Mountainbikeverleih 200m
- Skiverleih 200m
- Bäckerei 50m
- Feinkosthändler 200m
- Ortliche Geschäfte 200m
- Supermarkt 200m
- Luxus-/Markenboutiquen 200m
- Friseursalon 200m
- Internetcafé 200m
- Post 200m
- Bank 200m
- Geldautomat 200m
- Apotheke 200m
- Arzt 200m
- Krankenhaus 25km
- Ambulanz 200m

Badezimmer

Wohnzimmer

Kinderzimmer

Exterieur

- **Außenanlage :**

Balkon 12m²

- **Äußerer Rahmen :**

Rasen

- **Außenausstattung :**

Gartentisch(e), 4 Gartenstuhl/-stühle, Sonnenschirm, 2 Liegestuhl/-stühle

Fassade

Interieur

- **Maximalbelegung :**

5 Person(en)

- **Wohnfläche :**

80m²

- **Raumaufteilung :**

2 Schlafzimmer, 1 Badezimmer, 1 WC, Wohnzimmer 20m², amerikanische Küche, Essbereich, Waschküche, Keller

- **Schlafplätze :**

1 Doppelbett(en), 2 Einzelbett(en), 1 Ausziehbett(en) 1 Person, 1 Babybett(en)

- **Komfort :**

TV, DVD-Player, Gesellschaftsspiele, Bibliothek, Kabel/Satellit, Wi-Fi (drahtloser Internetzugang), Kleiderschrank, Garderobe, Föhn, Zentralheizung, Vorhänge, Doppelverglasung, Rollläden

- **Haushaltsausstattung :**

Geschirr/Besteck, Küchenutensilien, Kaffeebereiter, elektrische Kaffeemaschine, Espressomaschine, elektrischer Wasserkocher, Toaster, Zitruspresse, Raclette-Grill, Fondue-Gerät, Fleischgrill, Elektroherd, Ofen, Abzugshaube, Kühlschrank, Gefrierschrank, Geschirrspüler, Waschmaschine, Staubsauger

Ausblick Balkon

Service

- **Wäsche :**

Bettlaken gegen Aufpreis (1 mal pro Woche +17CHF *), Handtücher, Haushaltswäsche, Bettdecke(n), Kissen

- **Haus :**

Endreinigung gegen Aufpreis (+108CHF *), Schneeräumung, Parkplatz

Praktische Infos

- **Praktische Infos**

Kinderfreundlich
Tiere erlaubt
Nichtraucher-Ferienwohnung, Mobilfunknetz
Wasser : heiß/kalt
Stromspannung : 220-240V / 50Hz
Stromversorgung : Netz

Grundrissplan

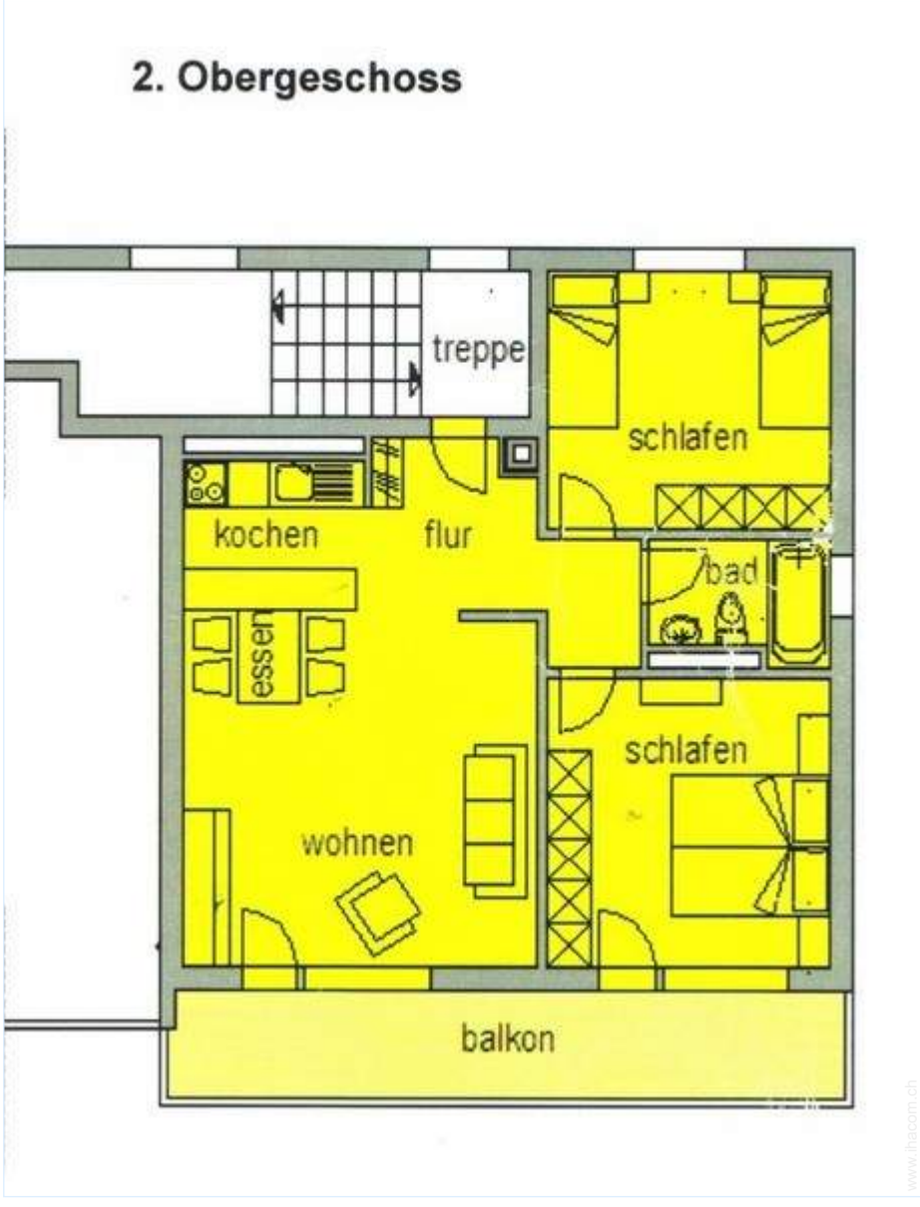

Internet Holiday Ads
Internet Holiday Ads
>> FERIENWOHNUNGEN
VON PRIVAT AN PRIVAT

Fotoalbum - 1

Wohnzimmer

Badezimmer

Schlafzimmer

Kinderzimmer

Ausblick Balkon

Internet Holiday Ads
IHA.com
Internet Holiday Ads
>> FERIENWOHNUNGEN
VON PRIVAT AN PRIVAT

Fotoalbum - 2

Fassade

Strandweg/Waldweg

Wandern

Frühling

Frühling

See

Umgebung

Sommer

Herbst

Herbst

Winter

Winter

Anfahrtsskizze

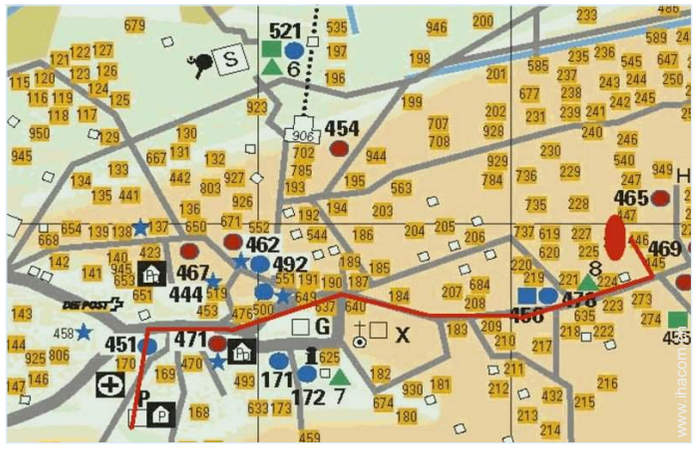

Lokalisierung & Anfahrt

GPS-Koordinaten in Graden, Minuten, Sekunden:
Breitengrad 46°11'47.616"N - Längengrad 7°50'21.408"O
(Unterkunft)

Adresse

→ Halbsucht
3925 Grächen

- Autobahn (Ausfahrt) E62-A9 Visp

→ Visp, Wallis, Schweiz
→ Entfernung : 25km
→ Dauer : 30'

- Bahnhof Visp

→ Visp, Wallis, Schweiz
→ Entfernung : 25km
→ Dauer : 30'

- Visp : Entfernung : 25km
- Zermatt : Entfernung : 23km
- Saas Fee : Entfernung : 32km

Kontakt

Name	Frau REMUND Susanne
Adresse	Bühlgässli 2c
Stadt	3700 SPIEZ
Land	Schweiz
Telefon	+41 (0) 33 654 73 64 (Schweiz) Von 07:00 PM bis 00:00 PM (GMT/UTC)
Mobil	+41 (0) 79 796 31 48 (Schweiz)
Gesprochene Sprachen	

Internet Holiday Ads
Internet Holiday Ads
>> FERIENWOHNUNGEN
VON PRIVAT AN PRIVAT

Ferienwohnung
Wallis - Grächen
"Silberblick"

Buchen

Verfügbarkeitskalender - ab : Mai 2012

Mai	Di	Mi	Do	Fr	Sa	So	Mo	Di	Mi	Do	Fr	Sa	So	Mo	Di	Mi	Do	Fr	Sa	So	Mo	Di	Mi	Do	Fr	Sa	So	Mo	Di	Mi	Do
2012	1	2	3	4	5	6	7	8	9	10	11	12	13	14	15	16	17	18	19	20	21	22	23	24	25	26	27	28	29	30	31
																								-	-	-	-	-	-	-	-

Jun	Fr	Sa	So	Mo	Di	Mi	Do	Fr	Sa	So	Mo	Di	Mi	Do	Fr	Sa	So	Mo	Di	Mi	Do	Fr	Sa	So	Mo	Di	Mi	Do	Fr	Sa
2012	1	2	3	4	5	6	7	8	9	10	11	12	13	14	15	16	17	18	19	20	21	22	23	24	25	26	27	28	29	30
	-	-	-	-	-	-	-	-	-	-	-	-	-	-	-	-	-	-	-	-	-	-	-	-	-	-	-	-	-	-

Jul	So	Mo	Di	Mi	Do	Fr	Sa	So	Mo	Di	Mi	Do	Fr	Sa	So	Mo	Di	Mi	Do	Fr	Sa	So	Mo	Di	Mi	Do	Fr	Sa	So	Mo	Di
2012	1	2	3	4	5	6	7	8	9	10	11	12	13	14	15	16	17	18	19	20	21	22	23	24	25	26	27	28	29	30	31
	-	-	-	-	-	-	-	-	-	-	-	-	-	-	-	-	-	-	-	-	-	-	-	-	-	-	-	-	-	-	-

Gebucht Übergangssaison Nebensaison

Monat : Vor >>

Miettarife - Apartment - 5 Person(en)

Tarife	Nacht	Wochenende	Woche	2 Wochen	Monat
Nebensaison	114CHF * (Samstag) > 7	-	-	-	-
Übergangssaison	90CHF * > 3	-	-	-	-
Hauptsaison	162CHF * (Samstag) > 7	-	-	-	-
Sondersaison	98CHF * (Samstag) > 7	-	-	-	-

(Anreisetag) > Minimum Nacht

Buchen

Internet Holiday Ads
IHA.com
Internet Holiday Ads
>> FERIENWOHNUNGEN
VON PRIVAT AN PRIVAT

Schlafzimmer

Kinderzimmer

Ausblick Balkon

Wohnzimmer

Badezimmer

Buchungskonditionen

- **Buchung**

→ Bezahlung bei Buchung : 264CHF *
→ Bezahlung des Restbetrags : 10 Tage vor Aufenthalt

- **Vermietung**

→ Nebenkosten extra
→ Kurtaxe extra
→ Endreinigungspauschale extra : 126CHF *

Akzeptierte Zahlungsarten

- Banküberweisung

▸ Buchen

▸ Vermieter kontaktieren

Nehmen Sie direkten Kontakt mit den Vermietern auf.

www.ihacom.ch
Anzeige Nr.
78203
>> Buchen <<

Kontakt

Name	Frau REMUND Susanne
Adresse	Bühlgässli 2c
Stadt	3700 SPIEZ
Land	Schweiz
Telefon	+41 (0) 33 654 73 64 (Schweiz) Von 07:00 PM bis 00:00 PM (GMT/UTC)
Mobil	+41 (0) 79 796 31 48 (Schweiz)
Gesprochene Sprachen	

* Umrechnungskurs (Richtwert) : 100€ = 125.87$ = 80.11£ = 120.11CHF

Internet Holiday Ads
Internet Holiday Ads
>> FERIENWOHNUNGEN
VON PRIVAT AN PRIVAT