Ferienwohnung mit Charme
Las Terrenas
"Casa Namaste Résidence Passiflora"

Fleurs du Soleil
Charmance

Villa mit Charme, freistehend, ebenerdig in/auf: komfortable Siedlung

Rahmen : zauberhaft, exotisch

Gästekapazität : 6 Person(en)
Schlafzimmer : 3
Zimmer : 5

Las Terrenas
Dominikanische Republik

Buchung : +33 (0) 4 94 22 56 51 (Frankreich)

Anzeige Nr. 5652

www.ihacom.ch

Internet Holiday Ads
Internet Holiday Ads
>> FERIENWOHNUNGEN
VON PRIVAT AN PRIVAT

Ferienwohnung mit Charme

Villa mit Charme, freistehend, ebenerdig in/auf: komfortable Siedlung

- **Ideal für Flitterwochen, Paare**
- Ausblick : freier Ausblick, Swimmingpool, Garten/Park, Dorf, spektakulärer Sonnenuntergang, Nachthimmel
- Rahmen : zauberhaft, exotisch
- Ausrichtung : Süden

Extras

- Swimmingpool :

Swimmingpool in Wohnanlage, originell (Länge 15m, Breite 5,50m), beleuchtet, Treppeneinstieg, Zugang über Fußbecken, Planschbecken, Außendusche (geöffnet von '01 Januar' bis '31 Dezember')

- Parkplatz :

Unüberdachter Parkplatz : in Wohnanlage, 1 reservierte(r)

Villa mit Charme

Umgebung & Lokalisierung

Meer | Golf | Reiten | Angeln | Festival | Kultur

Freizeitaktivitäten

- Aktivitäten weniger als 20 km /12 Meilen entfernt :

Baden, Schnorcheln, Tauchen, Gerätetauchen, Wasserski, Wellenreiten, Windsurfen, Segeln, Kitesurfen, Golf, Tennis, Reitschule, Spazierweg, Strandweg/Waldweg, Wandern, Mountainbike (Strecke), Drachenfliegen, ATV/Quad, Gokart, Bowling, Tontaubenschießen, Jagen, Fischen, Hochseeangeln, Angeln, Speerfischen, Bouleplatz

- Betreute Aktivitäten :

Segelschule, Tauchschule, Reitschule

- Attraktionen und Entspannung :

Bar/Pub, Nachtclub, Restaurant, Kino, Karaoke, Vergnügungspark, Naturreservat, Ausstellungszentrum, Kunstgalerie, Theater, Festival, Kunsthandwerk, Weinkeller und Weindegustation, Sauna, Türkisches Bad, Wellnessfarm, Beautycenter

Umgebung

- Örtlichkeit :

- Sandstrand 200m
- 18-Loch-Golfplatz 2km

- Annehmlichkeiten :

- Dorfzentrum 800m
- Stadtzentrum 800m
- Fahrrad-/Mountainbikeverleih
- Autovermietung 800m
- Bäckerei 500m
- Ortliche Geschäfte 500m
- Supermarkt 2km
- Luxus-/Markenboutiquen 800m
- Friseursalon 800m
- Bank 500m
- Geldautomat 500m
- Apotheke 800m
- Arzt <50m
- Krankenhaus 1km
- Ambulanz

Anwesen

Anwesen

Sandstrand

Interieur

- **Maximalbelegung :**

6 Person(en) - 4 Erwachsene(r), 2 Kind(er)

- **Wohnfläche :**

120m²

- **Raumaufteilung :**

5 Zimmer, 3 Schlafzimmer, 2 Waschraum/-räume, 2 WC, Wohnzimmer, Salon, amerikanische Küche, Esszimmer, Essbereich, Fernsehzimmer, Keller

- **Schlafplätze :**

1 Queensize-Bett(en), 1 Himmelbett(en), 2 einfache Doppelbetten

- **Komfort :**

TV, DVD-Player, Antennenanschluss, Internetzugang, Hochgeschwindigkeitsinternet, Wi-Fi (drahtloser Internetzugang), Kleiderschrank, Schrank, Garderobe, Schließfach, Radiowecker, Föhn, Moskitonetze, Fliegenfenster, teilweise klimatisiert, Deckenventilator, Vorhänge, Rollos

- **Haushaltsausstattung :**

Geschirr/Besteck, Küchenutensilien, elektrische Kaffeemaschine, Espressomaschine, Toaster, Zitruspresse, Küchenmaschine, Gasherd, Ofen, Mikrowelle, Kühlschrank, Gefrierschrank, Geschirrspüler, Waschmaschine, Staubsauger, Bügeleisen, Bügelbrett

Exterieur

- **Grundstücksfläche :**

300m²

- **Außenanlage :**

Uberdachte Terrasse 40m², Balkon 5m²

- **Äußerer Rahmen :**

Eingezäuntes Grundstück 300m², Landschaftsgarten, tropischer Garten 200m², Rasen 200m²

- **Außenausstattung :**

Freiluftsalon, Grill, Gartentisch(e), 6 Gartenstuhl/-stühle, Gartensalon, 1 Chaiselongue(s), 1 Liegestuhl/-stühle, 2 Schaukelstuhl/-stühle

Freiluftsalon

Freiluftsalon

Service

- **Wäsche :**

Bettlaken (1 mal pro Woche), Handtücher (1 mal pro Woche), Haushaltswäsche (1 mal pro Woche), Strandtücher (1 mal pro Woche), Bettdecke(n) (1 mal pro Woche), Steppdecke(n) (1 mal pro Woche), Kissen (1 mal pro Woche)

- **Haus :**

Zimmerservice gegen Aufpreis (2 mal pro Woche +60CHF *), Endreinigung gegen Aufpreis (+60CHF *), Garten-/Poolpflege (7 mal pro Woche), Hausmeister/Concierge, Parkplatz, Flughafen-/Bahnhofstransfer gegen Aufpreis (+144CHF *)

- **Personal :**

Hauspersonal, Koch/Köchin gegen Aufpreis (+36CHF *), Chauffeur gegen Aufpreis, Wäscheservice (1 mal pro Woche), Babysitting gegen Aufpreis, Schönheitspflege gegen Aufpreis, Massage gegen Aufpreis, Fremdenführer gegen Aufpreis

Praktische Infos

- **Praktische Infos**

Kinderfreundlich
Tiere nur bedingt erlaubt (Vermieter fragen)
Nichtraucher-Ferienwohnung, Mobilfunknetz
Wasser : heiß/kalt, kein Trinkwasser
Stromspannung : 110-120V / 60Hz
Stromversorgung : Netz

Fotoalbum - 1

Villa mit Charme

Anwesen

Anwesen

Villa mit Charme

Sandstrand

Freiluftsalon

Internet Holiday Ads
Internet Holiday Ads
>> FERIENWOHNUNGEN
VON PRIVAT AN PRIVAT

Fotoalbum - 2

Freiluftsalon

Außenanlage

Wohnzimmer

Esszimmer

Wohnzimmer

Fernsehzimmer

amerikanische Küche

amerikanische Küche

tropischer Garten

Landschaftsgarten

Swimmingpool in Wohnanlage

tropischer Garten

tropischer Garten

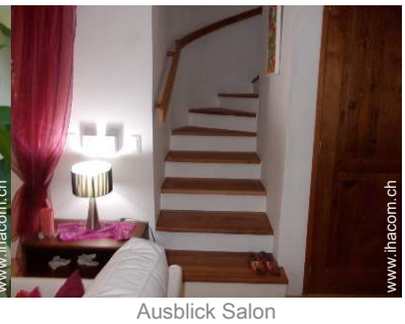
Ausblick Salon

Fotoalbum - 3

Gästezimmer

Hauptschlafzimmer

Juniorzimmer

Juniorzimmer

Waschraum/-räume

Waschraum/-räume

Attraktionen und Entspannung

Sandstrand

Anwesen

Internet Holiday Ads
IHA.com
Internet Holiday Ads
>> FERIENWOHNUNGEN
VON PRIVAT AN PRIVAT

Anfahrtsskizze

Lokalisierung & Anfahrt

GPS-Koordinaten in Graden, Minuten, Sekunden: Breitengrad 19°19'21"N - Längengrad 69°31'52"W (Unterkunft)

Adresse

→ Punta Popy - Résidence Passiflora
Avenida Benelux

- Flughafen Las Américas

→ Santo Domingo, Dominikanische Republik
→ Dauer : 1h45'

- Hafenbahnhof Samaná

→ Samaná, Dominikanische Republik
→ Dauer : 20'

- Autobahn (Ausfahrt) Boulevard de l'Atlantique

→ Sánchez, Dominikanische Republik
→ Entfernung : 15km
→ Dauer : 20'

- Sánchez : Entfernung : 19km
- Sabana de la Mar : Entfernung : 30km

Kontakt

Name	Frau FONTEYN Francine
Adresse	Punta Popy - Résidence Passiflora Avenida Benelux
Stadt	LAS TERRENAS
Land	Dominikanische Republik
Telefon	+33 (0) 4 94 22 56 51 (Frankreich)
Mobil	+33 (0) 6 10 79 47 15 (Frankreich)
Gesprochene Sprachen	

Verfügbarkeitskalender - ab : Mai 2012

Mai	Di	Mi	Do	Fr	Sa	So	Mo	Di	Mi	Do	Fr	Sa	So	Mo	Di	Mi	Do	Fr	Sa	So	Mo	Di	Mi	Do	Fr	Sa	So	Mo	Di	Mi	Do
2012	1	2	3	4	5	6	7	8	9	10	11	12	13	14	15	16	17	18	19	20	21	22	23	24	25	26	27	28	29	30	31
																								-	-	-	-	-	-	-	-

Jun	Fr	Sa	So	Mo	Di	Mi	Do	Fr	Sa	So	Mo	Di	Mi	Do	Fr	Sa	So	Mo	Di	Mi	Do	Fr	Sa	So	Mo	Di	Mi	Do	Fr	Sa
2012	1	2	3	4	5	6	7	8	9	10	11	12	13	14	15	16	17	18	19	20	21	22	23	24	25	26	27	28	29	30
	-	-	-	-	-	-	-	-	-	-	-	-	-	-	-	-	-	-	-	-	-	-	-	-	-	-	-	-	-	-

Jul	So	Mo	Di	Mi	Do	Fr	Sa	So	Mo	Di	Mi	Do	Fr	Sa	So	Mo	Di	Mi	Do	Fr	Sa	So	Mo	Di	Mi	Do	Fr	Sa	So	Mo	Di
2012	1	2	3	4	5	6	7	8	9	10	11	12	13	14	15	16	17	18	19	20	21	22	23	24	25	26	27	28	29	30	31
	-	-	-	-	-	-	-	-	-	-	-	-	-	-	-	-	-	-	-	-	-	-	-	-	-	-	-	-	-	-	-

Gebucht

Monat : Vor >>

Miettarife - Villa mit Charme - 6 Person(en)

Tarife	Nacht	Wochenende	Woche	2 Wochen	Monat
Nebensaison	144CHF * > 3	156CHF *	709CHF * (Samstag)	1201CHF * (Samstag)	1321CHF *
Übergangssaison	144CHF * > 3	156CHF *	781CHF * (Samstag)	1321CHF * (Samstag)	1441CHF *
Hauptsaison	156CHF * > 3	168CHF *	829CHF * (Samstag)	1561CHF * (Samstag)	1790CHF *
Feiertagsangebot	168CHF * > 4	180CHF *	1069CHF * (Samstag)	1790CHF *	1910CHF *
Sondersaison	132CHF * > 4	144CHF *	601CHF * (Samstag)	1081CHF * (Samstag)	1201CHF *

(Anreisetag) > Minimum Nacht

Buchen

Villa mit Charme

Sandstrand

Freiluftsalon

Villa mit Charme

Anwesen

Anwesen

Buchungskonditionen

- **Buchung**

→ Bezahlung bei Buchung :
50% des Mietbetrags
→ Bezahlung des Restbetrags :
1 Monat vor Aufenthalt
→ Kaution verlangt : 901CHF *

- **Vermietung**

→ Inkl. Nebenkosten
→ Inkl. Kurtaxe
→ Endreinigungspauschale extra : 60CHF *

▸ Buchen

▸ Vermieter kontaktieren

Kontakt

Name	Frau FONTEYN Francine
Adresse	Punta Popy - Résidence Passiflora Avenida Benelux
Stadt	LAS TERRENAS
Land	Dominikanische Republik
Telefon	+33 (0) 4 94 22 56 51 (Frankreich)
Mobil	+33 (0) 6 10 79 47 15 (Frankreich)
Gesprochene Sprachen	

Akzeptierte Zahlungsarten

• Banküberweisung • Scheck • Bar

Nehmen Sie direkten Kontakt mit den Vermietern auf.

www.ihacom.ch
Anzeige Nr.
5652
>> Buchen <<

* Umrechnungskurs (Richtwert) : 100€ = 125.87$ = 80.11£ = 120.11CHF