Ferienwohnung
Casentino
"IL BORGO DEI CORSI"

Eco-tourisme

Apartment Erdgeschoss, eigener Eingang, in/auf: exklusives Landhaus ebenerdig

Rahmen : ruhig, beruhigend

Gästekapazität : 4 Person(en)
Schlafzimmer : 2

Raggiolo - Provinz Arezzo (AR) - Toskana
Italien

Anzeige Nr. 4599 www.ihacom.ch

Internet Holiday Ads
Internet Holiday Ads
>> FERIENWOHNUNGEN
VON PRIVAT AN PRIVAT

Ferienwohnung

Apartment Erdgeschoss, eigener Eingang, in/auf: exklusives Landhaus ebenerdig

- **Ideal für alle Altersgruppen, Familien**
- Ausblick : Panorama, freier Ausblick, Gebirge, Wald, Nachthimmel
- Rahmen : ruhig, beruhigend
- Ausrichtung : Süd-Osten

Extras

- Swimmingpool :

Swimmingpool in Wohnanlage, rechteckig (Länge 18m, Breite 6m), im Haus, beleuchtet, Treppeneinstieg, Leitereinstieg, Außendusche (geöffnet von '25 Mai' bis '20 September')

- Parkplatz :

Unüberdachter Parkplatz : auf Grundstück

- Vorzüge :

Fahrzeug mit Allradantrieb, Pferde und Reitausrüstung

- Baby-Ausstattung :

Laufstall

Umgebung & Lokalisierung

Land Golf Reiten Angeln

Kultur

Freizeitaktivitäten

- Aktivitäten weniger als 20 km /12 Meilen entfernt :

Golf, Tennis, Reitschule, Wandern, Mountainbike (Strecke), Gleitdrachenfliegen, Kutschenfahrt, Pferdeausritt, ATV/Quad, Jagen, Fischen, Angeln

- Betreute Aktivitäten :

Reitschule

- Attraktionen und Entspannung :

Bar/Pub, Nachtclub, Restaurant, Kino, Zoo/ Tierpark, Naturreservat

Umgebung

- Örtlichkeit :

- Offentlicher Tennisplatz 7,5km
- 9-Loch-Golfplatz 10km
- Fluss <50m

- Annehmlichkeiten :

- Dorfzentrum <50m
- Bushaltestelle <50m

Internet Holiday Ads
IHA.com
Internet Holiday Ads
>> FERIENWOHNUNGEN
VON PRIVAT AN PRIVAT

Ferienwohnung
Raggiolo - Italien
"IL BORGO DEI CORSI"

Buchen

Interieur

- **Maximalbelegung :**
4 Person(en) - 4 Erwachsene(r)
- **Wohnfläche :**
70m²
- **Raumaufteilung :**
2 Schlafzimmer, Badezimmer, Waschraum/-räume, WC, Wohnzimmer, separate Küche, Essbereich
- **Schlafplätze :**
2 Doppelbett(en), 2 Einzelbett(en), 1 Babybett(en), 1 zusätzliche Schlafmöglichkeit (en)
- **Komfort :**
Kamin, TV, Kabel/Satellit, Wi-Fi (drahtloser Internetzugang), Kleiderschrank, Garderobe, Föhn, Vorhänge
- **Haushaltsausstattung :**
Geschirr/Besteck, Küchenutensilien, elektrische Kaffeemaschine, Espressomaschine, Gasherd, Mikrowelle, Abzugshaube, Kühlschrank, Gefrierschrank, Bügeleisen, Bügelbrett

Exterieur

- **Grundstücksfläche :**
100m²
- **Außenanlage :**
Terrasse 30m², Pergola 10m²
- **Äußerer Rahmen :**
Garten
- **Außenausstattung :**
Grill, Gartentisch(e), Gartenstuhl/-stühle, Laube, Sonnenschirm

Service

- **Wäsche :**
Bettlaken (1 mal pro Woche), Handtücher (1 mal pro Woche), Haushaltswäsche (1 mal pro Woche), Bettdecke(n), Steppdecke(n), Kissen
- **Haus :**
Parkplatz, Flughafen-/Bahnhofstransfer
- **Personal :**
Wäscheservice
- **Restauration :**
Halbpension gegen Aufpreis (+28CHF *), Vollpension gegen Aufpreis (+40CHF *), Picknickkorb gegen Aufpreis

Praktische Infos

- **Praktische Infos**
Kinderfreundlich
Tiere erlaubt
Mobilfunknetz
Wasser : heiß/kalt
Stromspannung : 220-240V / 50Hz

- **Empfang von Behinderten**
Behindertengerecht für : Hörgeschädigte

Internet Holiday Ads
Internet Holiday Ads
>> FERIENWOHNUNGEN
VON PRIVAT AN PRIVAT

Grundrissplan

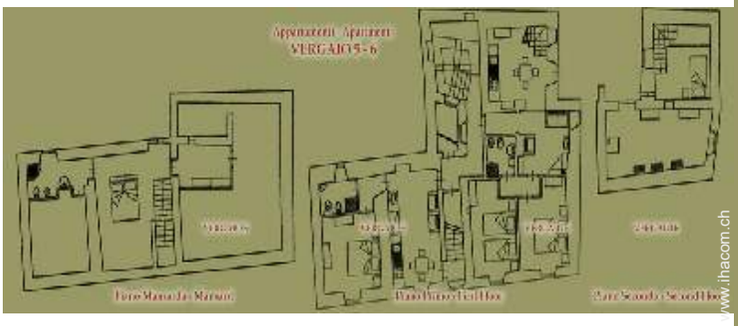

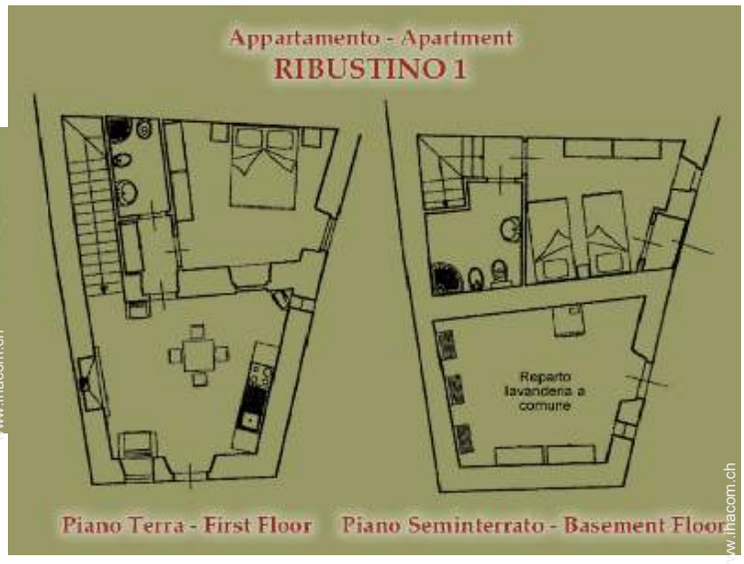

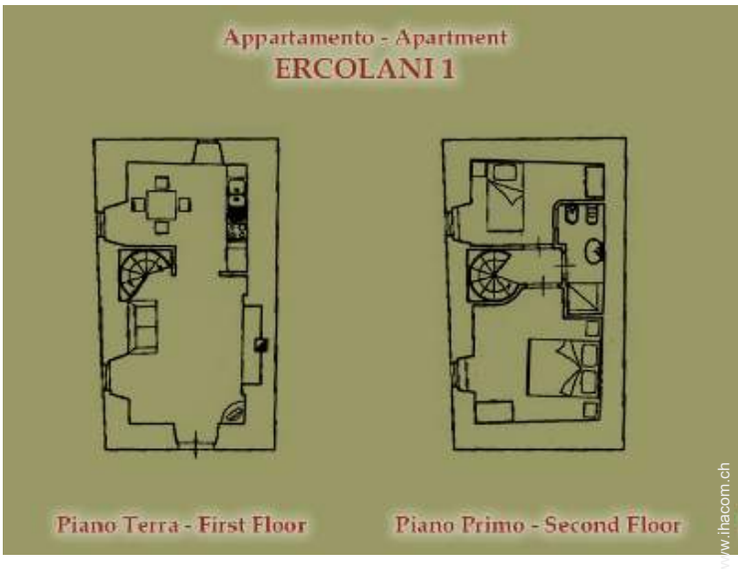

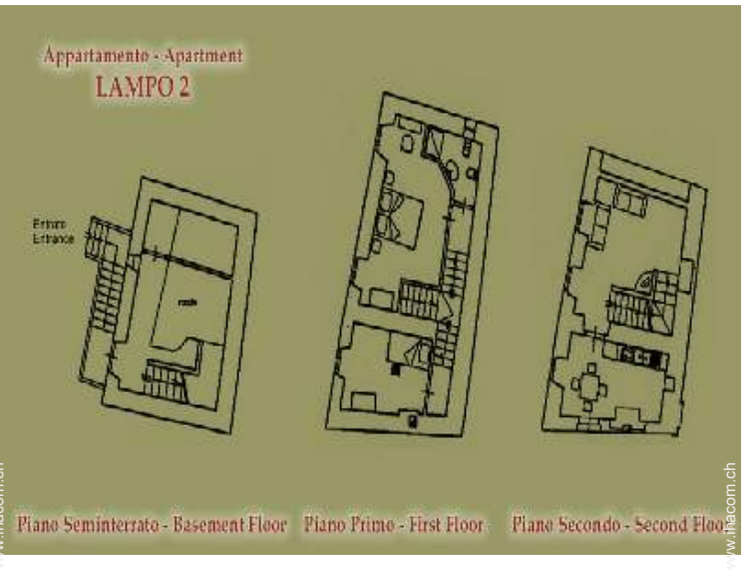

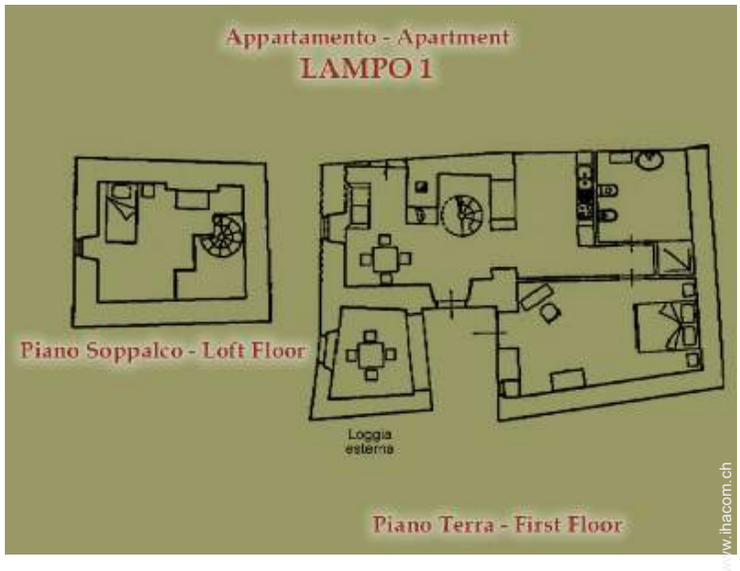

Internet Holiday Ads
Internet Holiday Ads
>> FERIENWOHNUNGEN
VON PRIVAT AN PRIVAT

Fotoalbum - 1

Internet Holiday Ads
IHA.com
Internet Holiday Ads
>> FERIENWOHNUNGEN
VON PRIVAT AN PRIVAT

Fotoalbum - 2

Apartment

Internet Holiday Ads
Internet Holiday Ads
>> FERIENWOHNUNGEN
VON PRIVAT AN PRIVAT

Anfahrtsskizze

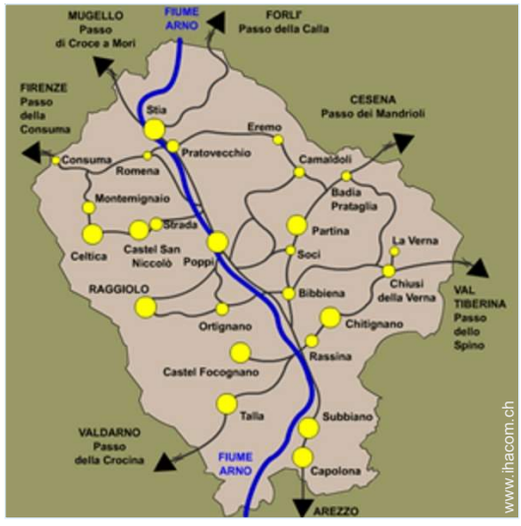

Lokalisierung & Anfahrt

GPS-Koordinaten in Graden, Minuten, Sekunden:
Breitengrad 43°40'51"N - Längengrad 11°44'59"O
(Unterkunft)

Adresse

→ VIA MOLINO SNC
52010 Raggiolo

- Autobahn (Ausfahrt) AUTOSTRADA DEL SOLE A/1

→ Arezzo, Provinz Arezzo, Toskana, Italien
→ Entfernung : 36km
→ Dauer : 30'

- Flughafen Florence Amerigo Vespucci

→ Florenz, Provinz Florenz, Toskana, Italien
→ Entfernung : 60km
→ Dauer : 1h

- Bahnhof Bibbiena

→ Bibbiena, Provinz Arezzo, Toskana, Italien
→ Entfernung : 10km
→ Dauer : 15'

- Arezzo : Entfernung : 30km
- Florenz : Entfernung : 55km
- Siena : Entfernung : 70km

Kontakt

Name	Herr MINOCCHI Luca IL BORGO DEI CORSI
Adresse	VIA MOLINO SNC
Stadt	52010 RAGGIOLO - AREZZO
Land	Italien
Telefon	+39 0575 514428 (Italien)
Mobil	+39 347 5210114 (Italien)
Fax	+39 0575 514428 (Italien)
Gesprochene Sprachen	

Ferienwohnung
Casentino - Italien
"IL BORGO DEI CORSI"

Buchen

Verfügbarkeitskalender - ab : Mai 2012

Mai	Di	Mi	Do	Fr	Sa	So	Mo	Di	Mi	Do	Fr	Sa	So	Mo	Di	Mi	Do	Fr	Sa	So	Mo	Di	Mi	Do	Fr	Sa	So	Mo	Di	Mi	Do
2012	1	2	3	4	5	6	7	8	9	10	11	12	13	14	15	16	17	18	19	20	21	22	23	24	25	26	27	28	29	30	31
																							-	-	-	-	-	-	-	-	-

Jun	Fr	Sa	So	Mo	Di	Mi	Do	Fr	Sa	So	Mo	Di	Mi	Do	Fr	Sa	So	Mo	Di	Mi	Do	Fr	Sa	So	Mo	Di	Mi	Do	Fr	Sa
2012	1	2	3	4	5	6	7	8	9	10	11	12	13	14	15	16	17	18	19	20	21	22	23	24	25	26	27	28	29	30
	-	-	-	-	-	-	-	-	-	-	-	-	-	-	-	-	-	-	-	-	-	-	-	-	-	-	-	-	-	-

Jul	So	Mo	Di	Mi	Do	Fr	Sa	So	Mo	Di	Mi	Do	Fr	Sa	So	Mo	Di	Mi	Do	Fr	Sa	So	Mo	Di	Mi	Do	Fr	Sa	So	Mo	Di
2012	1	2	3	4	5	6	7	8	9	10	11	12	13	14	15	16	17	18	19	20	21	22	23	24	25	26	27	28	29	30	31
	-	-	-	-	-	-	-	-	-	-	-	-	-	-	-	-	-	-	-	-	-	-	-	-	-	-	-	-	-	-	-

Übergangssaison Hauptsaison

Monat : Vor >>

Miettarife - Apartment - 4 Person(en)

Tarife	Nacht	Wochenende	Woche	2 Wochen	Monat
Nebensaison	-	-	480CHF *	-	-
Übergangssaison	-	-	601CHF * (Samstag)	-	-
Hauptsaison	-	-	901CHF * (Samstag)	-	-
Feiertagsangebot	-	-	721CHF *	-	-
Sondersaison	-	-	540CHF * (Samstag)	-	-

(Anreisetag)

Buchen

Internet Holiday Ads
IHA.com
Internet Holiday Ads
>> FERIENWOHNUNGEN
VON PRIVAT AN PRIVAT

Buchungskonditionen

- **Buchung**

→ Bezahlung bei Buchung : 180CHF *
→ Bezahlung des Restbetrags :
bei Schlüsselübergabe

- **Vermietung**

→ Inkl. Nebenkosten
→ Inkl. Kurtaxe
→ Inkl. Endreinigungspauschale
→ Zuschlag einberechnen für :
- zusätzliche(s) Bett(en)

Akzeptierte Zahlungsarten

• Visa/Delta/Electron • Internationale Zahlungsanweisung • Banküberweisung • MasterCard/EuroCard • Scheck

▸ Buchen

▸ Vermieter kontaktieren

Nehmen Sie direkten Kontakt mit den Vermietern auf.

www.ihacom.ch
Anzeige Nr.
4599
>> Buchen <<

Kontakt

Name	Herr MINOCCHI Luca IL BORGO DEI CORSI
Adresse	VIA MOLINO SNC
Stadt	52010 RAGGIOLO - AREZZO
Land	Italien
Telefon	+39 0575 514428 (Italien)
Mobil	+39 347 5210114 (Italien)
Fax	+39 0575 514428 (Italien)
Gesprochene Sprachen	

* Umrechnungskurs (Richtwert) : 100€ = 125.87$ = 80.11£ = 120.11CHF

Internet Holiday Ads
Internet Holiday Ads
>> FERIENWOHNUNGEN
VON PRIVAT AN PRIVAT